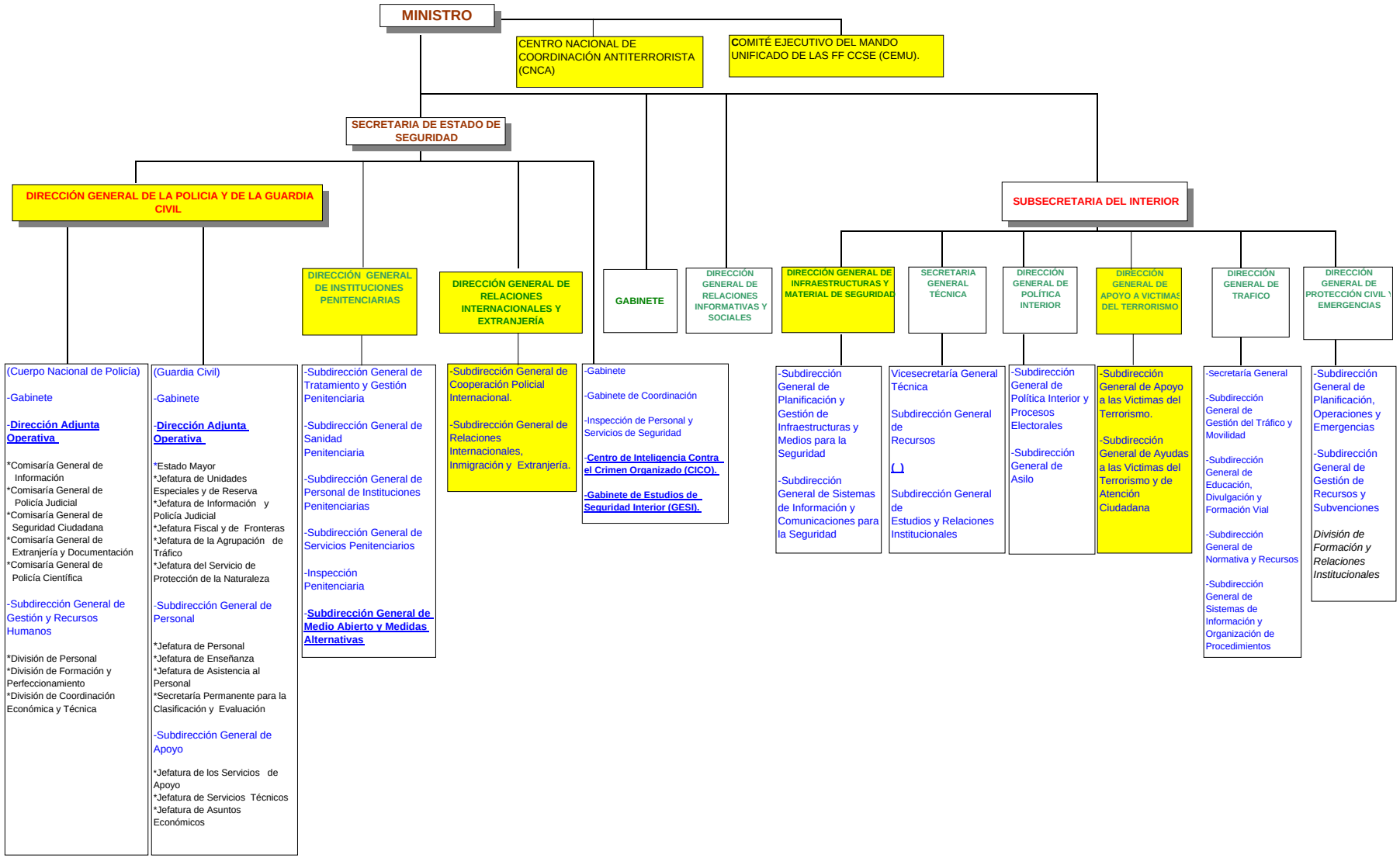
MINISTRO
CENTRO NACIONAL DE COORDINACIÓN ANTITERRORISTA (CNCA)
COMITÉ EJECUTIVO DEL MANDO UNIFICADO DE LAS FF CCSE (CEMU).
SECRETARIA DE ESTADO DE SEGURIDAD
DIRECCIÓN GENERAL DE LA POLICIA Y DE LA GUARDIA CIVIL
DIRECCIÓN GENERAL DE INSTITUCIONES PENITENCIARIAS
DIRECCIÓN GENERAL DE RELACIONES INTERNACIONALES Y EXTRANJERÍA
GABINETE
DIRECCIÓN GENERAL DE RELACIONES INFORMATIVAS Y SOCIALES
SUBSECRETARIA DEL INTERIOR
DIRECCIÓN GENERAL DE INFRAESTRUCTURAS Y MATERIAL DE SEGURIDAD
SECRETARIA GENERAL TÉCNICA
DIRECCIÓN GENERAL DE POLÍTICA INTERIOR
DIRECCIÓN GENERAL DE APOYO A VICTIMAS DEL TERRORISMO
DIRECCIÓN GENERAL DE TRAFICO
DIRECCIÓN GENERAL DE PROTECCIÓN CIVIL Y EMERGENCIAS
(Cuerpo Nacional de Policía)
-Gabinete
-Dirección Adjunta Operativa
*Comisaría General de Información
*Comisaría General de Policía Judicial
*Comisaría General de Seguridad Ciudadana
*Comisaría General de Extranjería y Documentación
*Comisaría General de Policía Científica
-Subdirección General de Gestión y Recursos Humanos
*División de Personal
*División de Formación y Perfeccionamiento
*División de Coordinación Económica y Técnica
(Guardia Civil)
-Gabinete
-Dirección Adjunta Operativa
*Estado Mayor
*Jefatura de Unidades Especiales y de Reserva
*Jefatura de Información y Policía Judicial
*Jefatura Fiscal y de Fronteras
*Jefatura de la Agrupación de Tráfico
*Jefatura del Servicio de Protección de la Naturaleza
-Subdirección General de Personal
*Jefatura de Personal
*Jefatura de Enseñanza
*Jefatura de Asistencia al Personal
*Secretaría Permanente para la Clasificación y Evaluación
-Subdirección General de Apoyo
*Jefatura de los Servicios de Apoyo
*Jefatura de Servicios Técnicos
*Jefatura de Asuntos Económicos
-Subdirección General de Tratamiento y Gestión Penitenciaria
-Subdirección General de Sanidad Penitenciaria
-Subdirección General de Personal de Instituciones Penitenciarias
-Subdirección General de Servicios Penitenciarios
-Inspección Penitenciaria
-Subdirección General de Medio Abierto y Medidas Alternativas
-Subdirección General de Cooperación Policial Internacional.
-Subdirección General de Relaciones Internacionales, Inmigración y Extranjería.
-Gabinete
-Gabinete de Coordinación
-Inspección de Personal y Servicios de Seguridad
-Centro de Inteligencia Contra el Crimen Organizado (CICO).
-Gabinete de Estudios de Seguridad Interior (GESI).
-Subdirección General de Planificación y Gestión de Infraestructuras y Medios para la Seguridad
-Subdirección General de Sistemas de Información y Comunicaciones para la Seguridad
Vicesecretaría General Técnica
Subdirección General de Recursos
( )
Subdirección General de Estudios y Relaciones Institucionales
-Subdirección General de Política Interior y Procesos Electorales
-Subdirección General de Asilo
-Subdirección General de Apoyo a las Victimas del Terrorismo.
-Subdirección General de Ayudas a las Victimas del Terrorismo y de Atención Ciudadana
-Secretaría General
-Subdirección General de Gestión del Tráfico y Movilidad
-Subdirección General de Educación, Divulgación y Formación Vial
-Subdirección General de Normativa y Recursos
-Subdirección General de Sistemas de Información y Organización de Procedimientos
-Subdirección General de Planificación, Operaciones y Emergencias
-Subdirección General de Gestión de Recursos y Subvenciones
División de Formación y Relaciones Institucionales